

# ***Resumen estadístico de siniestralidad laboral (R.E.S.L.)***

***Avance de datos marzo 2018***

## RESUMEN ESTADISTICO DE LA SINIESTRALIDAD LABORAL (R.E.S.L.)

Marzo de 2018

ACCIDENTES EN JORNADA DE TRABAJO Y ENFERMEDADES PROFESIONALES SEGUN ACTIVIDAD ECONOMICA	Accidentes						EE. PP.		
	Sin baja	Leves	Graves	Mortales	Con baja	Totales	Sin baja	Con baja	Totales
<b>No consta</b>	0	0	0	0	0	0	0	0	0
01. Agricultura, ganadería, caza y servicios relacionados con las mismas	301	307	0	0	307	608	19	16	35
02. Silvicultura y explotación forestal	2	2	0	0	2	4	1	0	1
03. Pesca y acuicultura	4	4	0	0	4	8	0	0	0
<b>Total Sector Agricultura</b>	<b>307</b>	<b>313</b>	<b>0</b>	<b>0</b>	<b>313</b>	<b>620</b>	<b>20</b>	<b>16</b>	<b>36</b>
05. Extracción de antracita, hulla y lignito	0	0	0	0	0	0	0	0	0
06. Extracción de crudo de petróleo y gas natural	0	0	0	0	0	0	0	0	0
07. Extracción de minerales metálicos	0	0	0	0	0	0	0	0	0
08. Otras industrias extractivas	7	6	0	1	7	14	0	0	0
09. Actividades de apoyo a las industrias extractivas	0	0	0	0	0	0	0	0	0
10. Industria de la alimentación	89	128	0	0	128	217	8	5	13
11. Fabricación de bebidas	9	8	0	0	8	17	0	0	0
12. Industria del tabaco	0	0	0	0	0	0	0	0	0
13. Industria textil	2	2	0	0	2	4	0	1	1
14. Confección de prendas de vestir	4	1	0	0	1	5	0	0	0
15. Industria del cuero y del calzado	6	6	0	0	6	12	2	2	4
16. Industria de la madera y del corcho, excepto muebles; cestería y espartería	8	7	0	0	7	15	1	0	1
17. Industria del papel	11	8	0	0	8	19	1	0	1
18. Artes gráficas y reproducción de soportes grabados	6	5	0	0	5	11	0	0	0
19. Coquerías y refino de petróleo	0	0	0	0	0	0	0	0	0
20. Industria química	18	11	0	0	11	29	3	0	3
21. Fabricación de productos farmacéuticos	0	2	0	0	2	2	0	0	0
22. Fabricación de productos de caucho y plásticos	35	21	0	0	21	56	0	0	0
23. Fabricación de otros productos minerales no metálicos	14	14	0	0	14	28	1	1	2
24. Metalurgia; fabricación de productos de hierro, acero y ferroaleaciones	9	6	0	0	6	15	0	0	0
25. Fabricación de productos metálicos, excepto maquinaria y equipo	54	35	0	0	35	89	2	1	3
26. Fabricación de productos informáticos, electrónicos y ópticos	0	0	0	0	0	0	0	0	0
27. Fabricación de material y equipo eléctrico	9	3	0	0	3	12	1	1	2
28. Fabricación de maquinaria y equipo n.c.o.p.	20	15	0	0	15	35	0	0	0
29. Fabricación de vehículos de motor, remolques y semirremolques	4	5	0	0	5	9	0	0	0
30. Fabricación de otro material de transporte	4	2	0	0	2	6	1	0	1
31. Fabricación de muebles	54	16	0	0	16	70	5	1	6
32. Otras industrias manufactureras	6	3	0	0	3	9	0	1	1
33. Reparación e instalación de maquinaria y equipo	17	6	0	0	6	23	1	0	1
35. Suministro de energía eléctrica, gas, vapor y aire acondicionado	0	1	0	0	1	1	0	0	0
36. Captación, depuración y distribución de agua	9	4	0	0	4	13	0	0	0
37. Recogida y tratamiento de aguas residuales	0	0	0	0	0	0	0	0	0
38. Recogida, tratamiento y eliminación de residuos; valorización	19	9	0	0	9	28	0	0	0
39. Actividades de descontaminación y otros servicios de gestión de residuos	0	0	0	0	0	0	0	0	0
<b>Total Sector Industria</b>	<b>414</b>	<b>324</b>	<b>0</b>	<b>1</b>	<b>325</b>	<b>739</b>	<b>26</b>	<b>13</b>	<b>39</b>
41. Construcción de edificios	48	56	0	1	57	105	1	1	2
42. Ingeniería civil	7	4	0	0	4	11	0	0	0
43. Actividades de construcción especializada	102	76	0	0	76	178	3	1	4
<b>Total Sector Construcción</b>	<b>157</b>	<b>136</b>	<b>0</b>	<b>1</b>	<b>137</b>	<b>294</b>	<b>4</b>	<b>2</b>	<b>6</b>

## RESUMEN ESTADISTICO DE LA SINIESTRALIDAD LABORAL (R.E.S.L.)

Marzo de 2018

ACCIDENTES EN JORNADA DE TRABAJO Y ENFERMEDADES PROFESIONALES SEGUN ACTIVIDAD ECONOMICA	Accidentes						EE. PP.		
	Sin baja	Leves	Graves	Mortales	Con baja	Totales	Sin baja	Con baja	Totales
45. Venta y reparación de vehículos de motor y motocicletas	44	27	0	0	27	71	4	2	6
46. Comercio al por mayor e intermediarios del comercio, excepto de vehículos de motor y motocicletas	111	72	2	0	74	185	10	7	17
47. Comercio al por menor, excepto de vehículos de motor y motocicletas	197	55	0	0	55	252	7	6	13
49. Transporte terrestre y por tubería	54	60	0	0	60	114	2	0	2
50. Transporte marítimo y por vías navegables interiores	0	3	0	0	3	3	0	0	0
51. Transporte aéreo	1	0	0	0	0	1	0	0	0
52. Almacenamiento y actividades anexas al transporte	7	5	0	0	5	12	0	0	0
53. Actividades postales y de correos	10	16	0	0	16	26	0	0	0
55. Servicios de alojamiento	5	6	0	0	6	11	2	0	2
56. Servicios de comidas y bebidas	92	49	0	0	49	141	8	4	12
58. Edición	2	0	0	0	0	2	0	0	0
59. Actividades cinematográficas, de vídeo y de programas de televisión, grabación de sonido y edición musical	5	0	0	0	0	5	0	0	0
60. Actividades de programación y emisión de radio y televisión	3	1	0	0	1	4	0	0	0
61. Telecomunicaciones	7	1	0	0	1	8	0	0	0
62. Programación, consultoría y otras actividades relacionadas con la informática	1	1	0	0	1	2	0	0	0
63. Servicios de información	0	0	0	0	0	0	0	0	0
64. Servicios financieros, excepto seguros y fondos de pensiones	3	0	0	0	0	3	0	0	0
65. Seguros, reaseguros y fondos de pensiones, excepto Seguridad Social obligatoria	1	0	0	0	0	1	0	0	0
66. Actividades auxiliares a los servicios financieros y a los seguros	2	0	0	0	0	2	0	0	0
68. Actividades inmobiliarias	1	0	0	0	0	1	0	0	0
69. Actividades jurídicas y de contabilidad	7	2	0	0	2	9	0	0	0
70. Actividades de las sedes centrales; actividades de consultoría de gestión empresarial	2	0	0	0	0	2	0	0	0
71. Servicios técnicos de arquitectura e ingeniería; ensayos y análisis técnicos	5	1	0	0	1	6	0	0	0
72. Investigación y desarrollo	1	1	0	0	1	2	0	0	0
73. Publicidad y estudios de mercado	1	1	0	0	1	2	0	0	0
74. Otras actividades profesionales, científicas y técnicas	3	2	0	0	2	5	0	0	0
75. Actividades veterinarias	2	1	0	0	1	3	0	1	1
77. Actividades de alquiler	4	4	0	0	4	8	1	0	1
78. Actividades relacionadas con el empleo	87	19	0	0	19	106	4	2	6
79. Actividades de agencias de viajes, operadores turísticos, servicios de reservas y actividades relacionadas con los mismos	1	0	0	0	0	1	0	0	0
80. Actividades de seguridad e investigación	8	6	0	0	6	14	0	0	0
81. Servicios a edificios y actividades de jardinería	47	29	0	0	29	76	7	7	14
82. Actividades administrativas de oficina y otras actividades auxiliares a las empresas	12	9	0	0	9	21	1	3	4
84. Administración Pública y defensa; Seguridad Social obligatoria	94	59	0	0	59	153	3	3	6
85. Educación	15	15	0	0	15	30	4	1	5
86. Actividades sanitarias	119	55	1	0	56	175	5	0	5
87. Asistencia en establecimientos residenciales	15	15	0	0	15	30	0	0	0
88. Actividades de servicios sociales sin alojamiento	15	7	0	0	7	22	1	0	1
90. Actividades de creación, artísticas y espectáculos	0	0	0	0	0	0	0	0	0
91. Actividades de bibliotecas, archivos, museos y otras actividades culturales	0	1	0	0	1	1	0	0	0
92. Actividades de juegos de azar y apuestas	1	0	0	0	0	1	0	0	0
93. Actividades deportivas, recreativas y de entretenimiento	12	9	0	0	9	21	0	0	0
94. Actividades asociativas	4	0	0	0	0	4	0	1	1
95. Reparación de ordenadores, efectos personales y artículos de uso doméstico	2	1	0	0	1	3	0	0	0
96. Otros servicios personales	19	6	0	0	6	25	2	0	2
97. Actividades de los hogares como empleadores de personal doméstico	1	5	0	0	5	6	0	0	0
98. Actividades de los hogares como productores de bienes y servicios para uso propio	0	0	0	0	0	0	0	0	0
99. Actividades de organizaciones y organismos extraterritoriales	0	0	0	0	0	0	0	0	0
<b>Total Sector Servicios</b>	<b>1023</b>	<b>544</b>	<b>3</b>	<b>0</b>	<b>547</b>	<b>1570</b>	<b>61</b>	<b>37</b>	<b>98</b>
<b>TOTAL ACCIDENTES EN JORNADA DE TRABAJO</b>	<b>1901</b>	<b>1317</b>	<b>3</b>	<b>2</b>	<b>1322</b>	<b>3223</b>			
<b>TOTAL ACCIDENTES IN ITINERE</b>		<b>168</b>	<b>1</b>	<b>0</b>	<b>169</b>	<b>169</b>			
<b>TOTAL GENERAL</b>	<b>1901</b>	<b>1485</b>	<b>4</b>	<b>2</b>	<b>1491</b>	<b>3392</b>	<b>111</b>	<b>68</b>	<b>179</b>
ACCIDENTES EN JORNADA DE TRABAJO Y ENFERMEDADES PROFESIONALES SEGUN ACTIVIDAD ECONOMICA	Accidentes						EE. PP.		
	Sin baja	Leves	Graves	Mortales	Con baja	Totales	Sin baja	Con baja	Totales

## SINIESTRALIDAD LABORAL

### Tabla actualizada de Accidentes de Trabajo con baja

Año 2018

	RECEPCIONADOS *								REHUSADOS								REALES							
	JORNADA LABORAL				IN ITÍNERE				JORNADA LABORAL				IN ITÍNERE				JORNADA LABORAL				IN ITÍNERE			
	Lev.	Gra.	Mort.	Tot	Lev.	Gra.	Mort.	Tot	Lev.	Gra.	Mort.	Tot	Lev.	Gra.	Mort.	Tot	Lev.	Gra.	Mort.	Tot	Lev.	Gra.	Mort.	Tot
ENERO	1252	10	2	1264	188	2	1	191	1	1	-	2	-	-	1	1	1251	9	2	1262	188	2	-	190
FEBRERO	1399	11	2	1412	203	3	1	207	1	-	-	1	-	-	-	-	1398	11	2	1411	203	3	1	207
MARZO	1317	3	2	1322	168	1	-	169	-	-	-	-	-	-	-	-	1317	3	2	1322	168	1	-	169
1º TRIMESTRE	3968	24	6	3998	559	6	2	567	2	1	-	3	-	-	1	1	3966	23	6	3995	559	6	1	566
ABRIL	-	-	-	-	-	-	-	-	-	-	-	-	-	-	-	-	-	-	-	-	-	-	-	-
MAYO	-	-	-	-	-	-	-	-	-	-	-	-	-	-	-	-	-	-	-	-	-	-	-	-
JUNIO	-	-	-	-	-	-	-	-	-	-	-	-	-	-	-	-	-	-	-	-	-	-	-	-
2º TRIMESTRE	-	-	-	-	-	-	-	-	-	-	-	-	-	-	-	-	-	-	-	-	-	-	-	-
1º SEMESTRE	3968	24	6	3998	559	6	2	567	2	1	-	3	-	-	1	1	3966	23	6	3995	559	6	1	566
JULIO	-	-	-	-	-	-	-	-	-	-	-	-	-	-	-	-	-	-	-	-	-	-	-	-
AGOSTO	-	-	-	-	-	-	-	-	-	-	-	-	-	-	-	-	-	-	-	-	-	-	-	-
SEPTIEMBRE	-	-	-	-	-	-	-	-	-	-	-	-	-	-	-	-	-	-	-	-	-	-	-	-
3º TRIMESTRE	-	-	-	-	-	-	-	-	-	-	-	-	-	-	-	-	-	-	-	-	-	-	-	-
OCTUBRE	-	-	-	-	-	-	-	-	-	-	-	-	-	-	-	-	-	-	-	-	-	-	-	-
NOVIEMBRE	-	-	-	-	-	-	-	-	-	-	-	-	-	-	-	-	-	-	-	-	-	-	-	-
DICIEMBRE	-	-	-	-	-	-	-	-	-	-	-	-	-	-	-	-	-	-	-	-	-	-	-	-
4º TRIMESTRE	-	-	-	-	-	-	-	-	-	-	-	-	-	-	-	-	-	-	-	-	-	-	-	-
2º SEMESTRE	-	-	-	-	-	-	-	-	-	-	-	-	-	-	-	-	-	-	-	-	-	-	-	-
<b>TOTAL ANUAL</b>	<b>3968</b>	<b>24</b>	<b>6</b>	<b>3998</b>	<b>559</b>	<b>6</b>	<b>2</b>	<b>567</b>	<b>2</b>	<b>1</b>	<b>-</b>	<b>3</b>	<b>-</b>	<b>-</b>	<b>1</b>	<b>1</b>	<b>3966</b>	<b>23</b>	<b>6</b>	<b>3995</b>	<b>559</b>	<b>6</b>	<b>1</b>	<b>566</b>

\* Las posibles discrepancias entre los datos de accidentes recepcionados que figuran en esta tabla y los publicados en meses anteriores se deben a partes de accidente rechazados y que han vuelto a ser recepcionados o bien a partes de accidente de trabajadores pluriempleados, ya que sólo se incluye el último que se recepciona, por lo que los anteriores se eliminan.

## SINIESTRALIDAD LABORAL

Accidentes de trabajo con baja según sector de actividad y sexo. Año 2018

	AGRICULTURA				INDUSTRIA				CONSTRUCCIÓN				SERVICIOS				TOTALES			
	En jornada		In itinere		En jornada		In itinere		En jornada		In itinere		En jornada		In itinere		En jornada		In itinere	
	Hombre	Mujer	Hombre	Mujer	Hombre	Mujer	Hombre	Mujer	Hombre	Mujer	Hombre	Mujer	Hombre	Mujer	Hombre	Mujer	Hombre	Mujer	Hombre	Mujer
ENERO	235	64	26	21	211	40	12	8	110	-	6	-	360	244	48	70	916	348	92	99
FEBRERO	269	66	28	19	279	58	23	10	152	2	5	1	377	208	59	62	1077	334	115	92
MARZO	251	62	10	15	267	58	14	6	134	3	10	-	330	217	52	62	982	340	86	83
1º TRIMESTRE	755	192	64	55	757	156	49	24	396	5	21	1	1067	669	159	194	2975	1022	293	274
ABRIL																	-	-	-	-
MAYO																	-	-	-	-
JUNIO																	-	-	-	-
2º TRIMESTRE	-	-	-	-	-	-	-	-	-	-	-	-	-	-	-	-	-	-	-	-
1º SEMESTRE	755	192	64	55	757	156	49	24	396	5	21	1	1067	669	159	194	2975	1022	293	274
JULIO																	-	-	-	-
AGOSTO																	-	-	-	-
SEPTIEMBRE																	-	-	-	-
3º TRIMESTRE	-	-	-	-	-	-	-	-	-	-	-	-	-	-	-	-	-	-	-	-
OCTUBRE																	-	-	-	-
NOVIEMBRE																	-	-	-	-
DICIEMBRE																	-	-	-	-
4º TRIMESTRE	-	-	-	-	-	-	-	-	-	-	-	-	-	-	-	-	-	-	-	-
2º SEMESTRE	-	-	-	-	-	-	-	-	-	-	-	-	-	-	-	-	-	-	-	-
TOTAL ANUAL	755	192	64	55	757	156	49	24	396	5	21	1	1067	669	159	194	2975	1022	293	274

## ACCIDENTES MORTALES

MARZO 2018

Entorno	Total	Forma	Número	Subforma						
				Tráfico	Infarto / Derrame	Caída de altura	Atrapa- miento	Vuelco de maquina	Caída de objetos	Otra subforma
En jornada de trabajo	2	Otra provincia	-							
		Tráfico	-							
		Pat. no traumática	-							
		Otras formas	2			2				
In itínere	-	Tráfico	-							
		Pat. no traumática	-							
<b>Total accidentes mortales</b>			<b>2</b>	-	-	2	-	-	-	-

## ACUMULADO AÑO 2018

En jornada de trabajo	6	Otra provincia	1	1	-	-	-	-	-	-
		Tráfico	2	2	-	-	-	-	-	-
		Pat. no traumática	1	-	1	-	-	-	-	-
		Otras formas	2	-	-	2	-	-	-	-
In itínere	1	Tráfico	1	1	-	-	-	-	-	-
		Pat. no traumática	-	-	-	-	-	-	-	-
<b>Total accidentes mortales</b>			<b>7</b>	<b>4</b>	<b>1</b>	<b>2</b>	-	-	-	-

## SINIESTRALIDAD LABORAL Accidentes y Enfermedades Profesionales

Periodo 2016 - 2018

	2016					2017					2018				
	Accidentes			Enfermedades profesionales		Accidentes			Enfermedades profesionales		Accidentes			Enfermedades profesionales	
	En jornada		In itinere			En jornada		In itinere			En jornada		In itinere		
	sin baja	con baja	con baja	sin baja	con baja	sin baja	con baja	con baja	sin baja	con baja	sin baja	con baja	con baja	sin baja	con baja
ENERO	1707	956	149	26	35	1822	1224	185	32	36	1957	1262	190	59	55
FEBRERO	2008	1524	189	52	41	1861	1391	160	44	56	2037	1411	207	76	63
MARZO	2024	1241	189	52	41	2074	1614	203	45	53	1901	1322	169	111	68
1º TRIMESTRE	5739	3721	527	130	117	5757	4229	548	121	145	5895	3995	566	246	186
ABRIL	2065	1265	189	52	41	2341	1140	158	47	53	-	-	-	-	-
MAYO	2260	1469	217	68	65	2103	1648	180	48	62	-	-	-	-	-
JUNIO	2227	1345	222	31	36	2754	1629	238	52	65	-	-	-	-	-
2º TRIMESTRE	6552	4079	628	151	142	7198	4417	576	147	180	-	-	-	-	-
1º SEMESTRE	12291	7800	1155	281	259	12955	8646	1124	268	325	5895	3995	566	246	186
JULIO	2302	1246	156	59	51	2129	1389	171	52	44	-	-	-	-	-
AGOSTO	2024	1204	222	24	19	2308	1433	225	26	33	-	-	-	-	-
SEPTIEMBRE	1771	1287	182	45	30	1894	1298	187	25	58	-	-	-	-	-
3º TRIMESTRE	6097	3737	560	128	100	6331	4120	583	103	135	-	-	-	-	-
OCTUBRE	2019	1278	192	34	25	2230	1247	185	37	41	-	-	-	-	-
NOVIEMBRE	2080	1359	194	49	28	2149	1429	215	75	63	-	-	-	-	-
DICIEMBRE	2076	1081	162	25	25	2020	1065	160	52	57	-	-	-	-	-
4º TRIMESTRE	6175	3718	548	108	78	6399	3741	560	164	161	-	-	-	-	-
2º SEMESTRE	12272	7455	1108	236	178	12730	7861	1143	267	296	-	-	-	-	-
<b>TOTAL ANUAL</b>	<b>24563</b>	<b>15255</b>	<b>2263</b>	<b>517</b>	<b>437</b>	<b>25685</b>	<b>16507</b>	<b>2267</b>	<b>535</b>	<b>621</b>	<b>5895</b>	<b>3995</b>	<b>566</b>	<b>246</b>	<b>186</b>

## SINIESTRALIDAD LABORAL Accidentes por gravedad

Periodo 2016 - 2018

	2016						2017						2018					
	En jornada			In itinere			En jornada			In itinere			En jornada			In itinere		
	Leves	Graves	Mortales	Leves	Graves	Mortales	Leves	Graves	Mortales	Leves	Graves	Mortales	Leves	Graves	Mortales	Leves	Graves	Mortales
ENERO	947	5	4	147	1	1	1213	7	4	184	1	-	1251	9	2	188	2	-
FEBRERO	1515	5	4	186	3	-	1377	13	1	160	-	-	1398	11	2	203	3	1
MARZO	1233	8	-	186	3	-	1600	11	3	199	4	-	1317	3	2	168	1	-
1º TRIMESTRE	3695	18	8	519	7	1	4190	31	8	543	5	-	3966	23	6	559	6	1
ABRIL	1256	8	1	186	3	-	1132	8	-	157	1	-	-	-	-	-	-	-
MAYO	1461	8	-	207	3	7	1635	11	2	179	1	-	-	-	-	-	-	-
JUNIO	1339	4	2	216	6	-	1624	2	3	237	1	-	-	-	-	-	-	-
2º TRIMESTRE	4056	20	3	609	12	7	4391	21	5	573	3	-	-	-	-	-	-	-
1º SEMESTRE	7751	38	11	1128	19	8	8581	52	13	1116	8	-	3966	23	6	559	6	1
JULIO	1241	5	-	155	1	-	1378	7	4	170	1	-	-	-	-	-	-	-
AGOSTO	1196	6	2	218	4	-	1424	7	2	223	1	1	-	-	-	-	-	-
SEPTIEMBRE	1280	6	1	180	1	1	1290	6	2	185	2	-	-	-	-	-	-	-
3º TRIMESTRE	3717	17	3	553	6	1	4092	20	8	578	4	1	-	-	-	-	-	-
OCTUBRE	1275	1	2	191	-	1	1244	3	-	185	-	-	-	-	-	-	-	-
NOVIEMBRE	1350	6	3	191	2	1	1415	11	3	213	1	1	-	-	-	-	-	-
DICIEMBRE	1078	3	-	160	-	2	1057	6	2	153	7	-	-	-	-	-	-	-
4º TRIMESTRE	3703	10	5	542	2	4	3716	20	5	551	8	1	-	-	-	-	-	-
2º SEMESTRE	7420	27	8	1095	8	5	7808	40	13	1129	12	2	-	-	-	-	-	-
<b>TOTAL ANUAL</b>	<b>15171</b>	<b>65</b>	<b>19</b>	<b>2223</b>	<b>27</b>	<b>13</b>	<b>16389</b>	<b>92</b>	<b>26</b>	<b>2245</b>	<b>20</b>	<b>2</b>	<b>3966</b>	<b>23</b>	<b>6</b>	<b>559</b>	<b>6</b>	<b>1</b>



## EVOLUCIÓN MENSUAL DE LOS INDICES DE INCIDENCIA. ACCIDENTES TOTALES CON BAJA EN JORNADA DE TRABAJO AÑOS 2016 - 2018

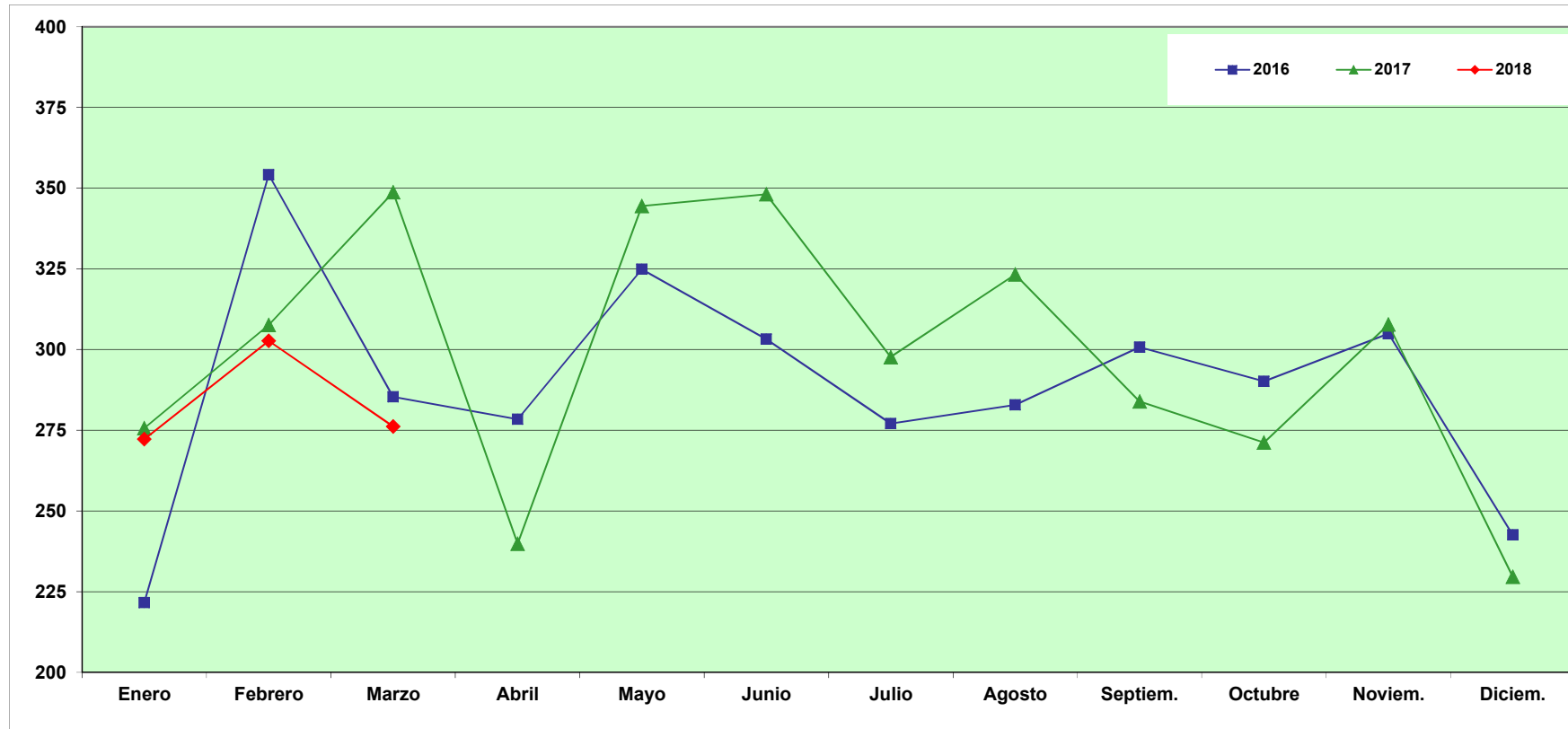

	Enero	Febrero	Marzo	Abril	Mayo	Junio	Julio	Agosto	Septiem.	Octubre	Noviem.	Diciem.	Ene - Mar
<b>2016</b>	<b>221,61</b>	<b>354,14</b>	<b>285,34</b>	<b>278,39</b>	<b>324,85</b>	<b>303,27</b>	<b>277,06</b>	<b>282,88</b>	<b>300,73</b>	<b>290,15</b>	<b>304,97</b>	<b>242,66</b>	<b>860,91</b>
<b>2017</b>	<b>275,64</b>	<b>307,58</b>	<b>348,72</b>	<b>239,88</b>	<b>344,47</b>	<b>348,15</b>	<b>297,69</b>	<b>323,30</b>	<b>283,91</b>	<b>271,21</b>	<b>307,75</b>	<b>229,60</b>	<b>933,46</b>
<b>2018</b>	<b>272,25</b>	<b>302,69</b>	<b>276,19</b>										<b>850,99</b>

Indice de Incidencia = Nº de accidentes con baja en jornada de trabajo por cada 100,000 trabajadores afiliados a la Seguridad Social con las contingencias cubiertas (incluye autónomos)

A partir de enero de 2014 no se contabilizan como afiliados con la contingencia de A. T. cubierta: los afiliados al S. E. T. por Cuenta Ajena Agrarios que se encuentren en situación de inactividad y los funcionarios con las contingencias profesionales gestionadas por MUFACE, ISFAS y MUGEJU. Por tal motivo no hay continuidad con las series anteriores. Con este nuevo criterio se han recalculado los índices desde enero 2012

Fuente: Instituto de Seguridad y Salud Laboral

## EVOLUCIÓN MENSUAL DE LOS INDICES DE INCIDENCIA. ACCIDENTES LEVES CON BAJA EN JORNADA DE TRABAJO AÑOS 2016 - 2018

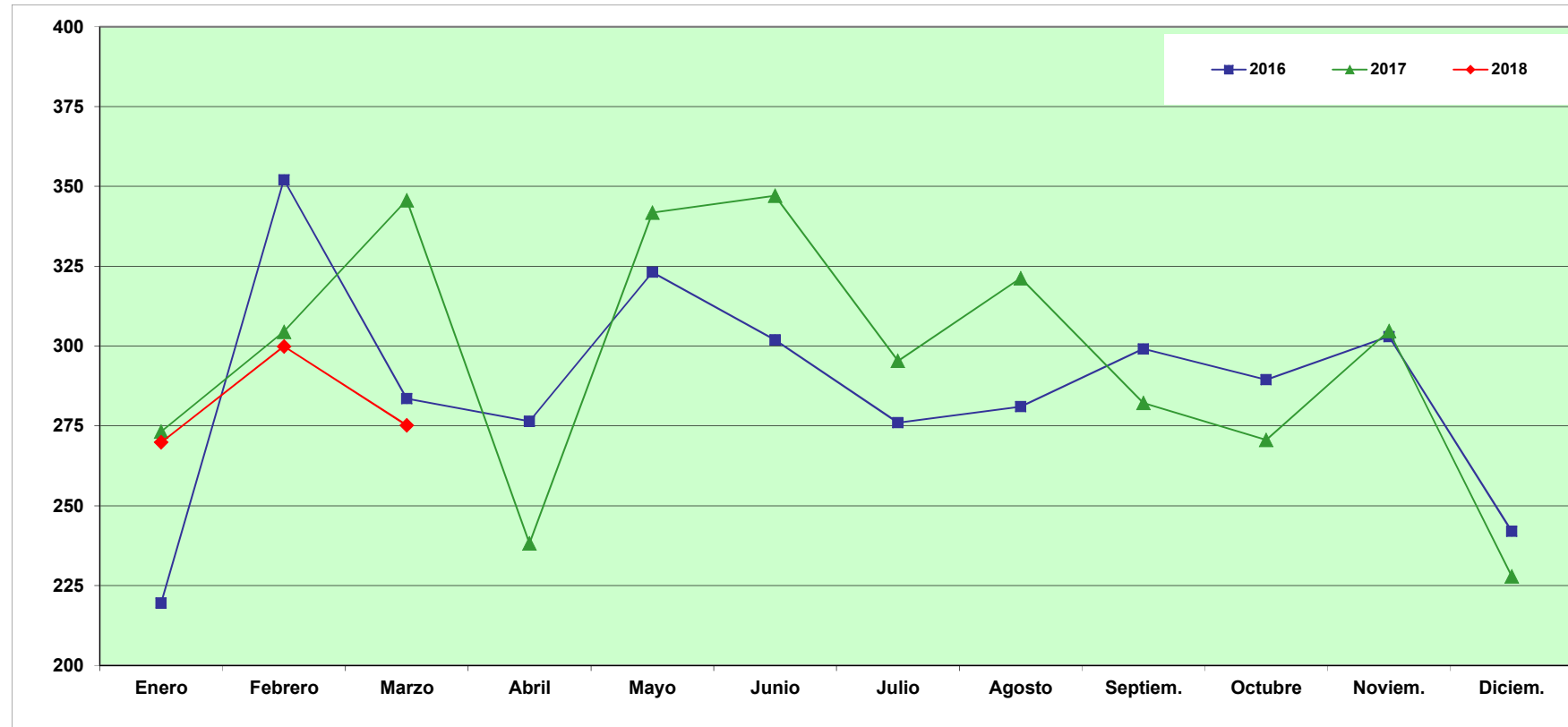

	Enero	Febrero	Marzo	Abril	Mayo	Junio	Julio	Agosto	Septiem.	Octubre	Noviem.	Diciem.	Ene - Mar
<b>2016</b>	<b>219,52</b>	<b>352,05</b>	<b>283,50</b>	<b>276,41</b>	<b>323,08</b>	<b>301,92</b>	<b>275,95</b>	<b>281,00</b>	<b>299,10</b>	<b>289,47</b>	<b>302,95</b>	<b>241,98</b>	<b>854,90</b>
<b>2017</b>	<b>273,17</b>	<b>304,48</b>	<b>345,69</b>	<b>238,19</b>	<b>341,75</b>	<b>347,08</b>	<b>295,33</b>	<b>321,27</b>	<b>282,16</b>	<b>270,56</b>	<b>304,74</b>	<b>227,87</b>	<b>924,85</b>
<b>2018</b>	<b>269,87</b>	<b>299,90</b>	<b>275,15</b>										<b>844,82</b>

Indice de Incidencia = Nº de accidentes con baja en jornada de trabajo por cada 100,000 trabajadores afiliados a la Seguridad Social con las contingencias cubiertas (incluye autónomos)  
 A partir de enero de 2014 no se contabilizan como afiliados con la contingencia de A. T. cubierta: los afiliados al S. E. T. por Cuenta Ajena Agrarios que se encuentren en situación de inactividad y los funcionarios con las contingencias profesionales gestionadas por MUFACE, ISFAS y MUGEJU. Por tal motivo no hay continuidad con las series anteriores. Con este nuevo criterio se han recalculado los índices desde enero 2012  
 Fuente: Instituto de Seguridad y Salud Laboral

## EVOLUCIÓN MENSUAL DE LOS INDICES DE INCIDENCIA. ACCIDENTES GRAVES CON BAJA EN JORNADA DE TRABAJO AÑOS 2016 - 2018

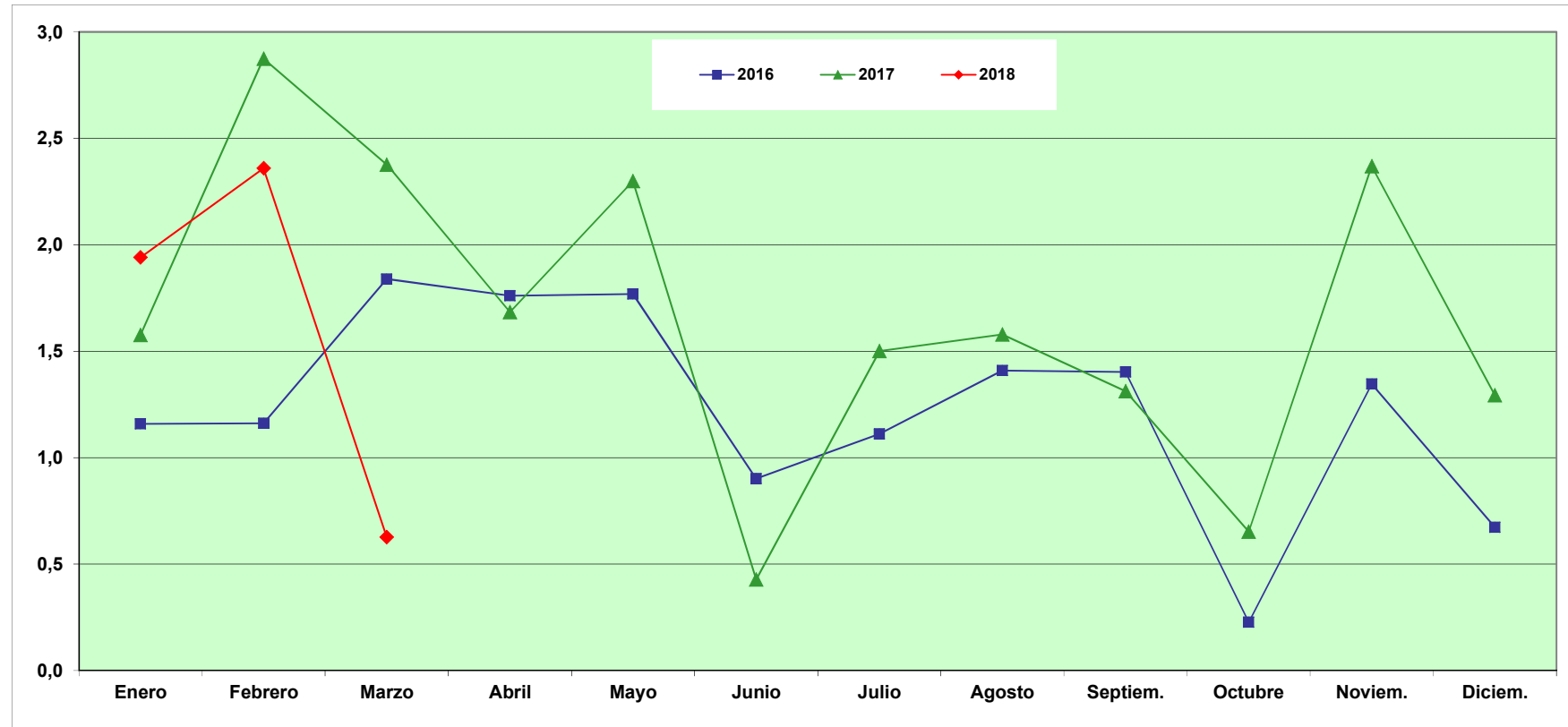

	Enero	Febrero	Marzo	Abril	Mayo	Junio	Julio	Agosto	Septiem.	Octubre	Noviem.	Diciem.	Ene - Mar
<b>2016</b>	1,16	1,16	1,84	1,76	1,77	0,90	1,11	1,41	1,40	0,23	1,35	0,67	4,16
<b>2017</b>	1,58	2,87	2,38	1,68	2,30	0,43	1,50	1,58	1,31	0,65	2,37	1,29	6,84
<b>2018</b>	1,94	2,36	0,63										4,90

**Indice de Incidencia = N° de accidentes con baja en jornada de trabajo por cada 100,000 trabajadores afiliados a la Seguridad Social con las contingencias cubiertas (incluye autónomos)**  
 A partir de enero de 2014 no se contabilizan como afiliados con la contingencia de A. T. cubierta: los afiliados al S. E. T. por Cuenta Ajena Agrarios que se encuentren en situación de inactividad y los funcionarios con las contingencias profesionales gestionadas por MUFACE, ISFAS y MUGEJU. Por tal motivo no hay continuidad con las series anteriores. Con este nuevo criterio se han recalculado los índices desde enero 2012  
**Fuente: Instituto de Seguridad y Salud Laboral**

## EVOLUCIÓN MENSUAL DE LOS INDICES DE INCIDENCIA. ACCIDENTES MORTALES CON BAJA EN JORNADA DE TRABAJO AÑOS 2016 - 2018

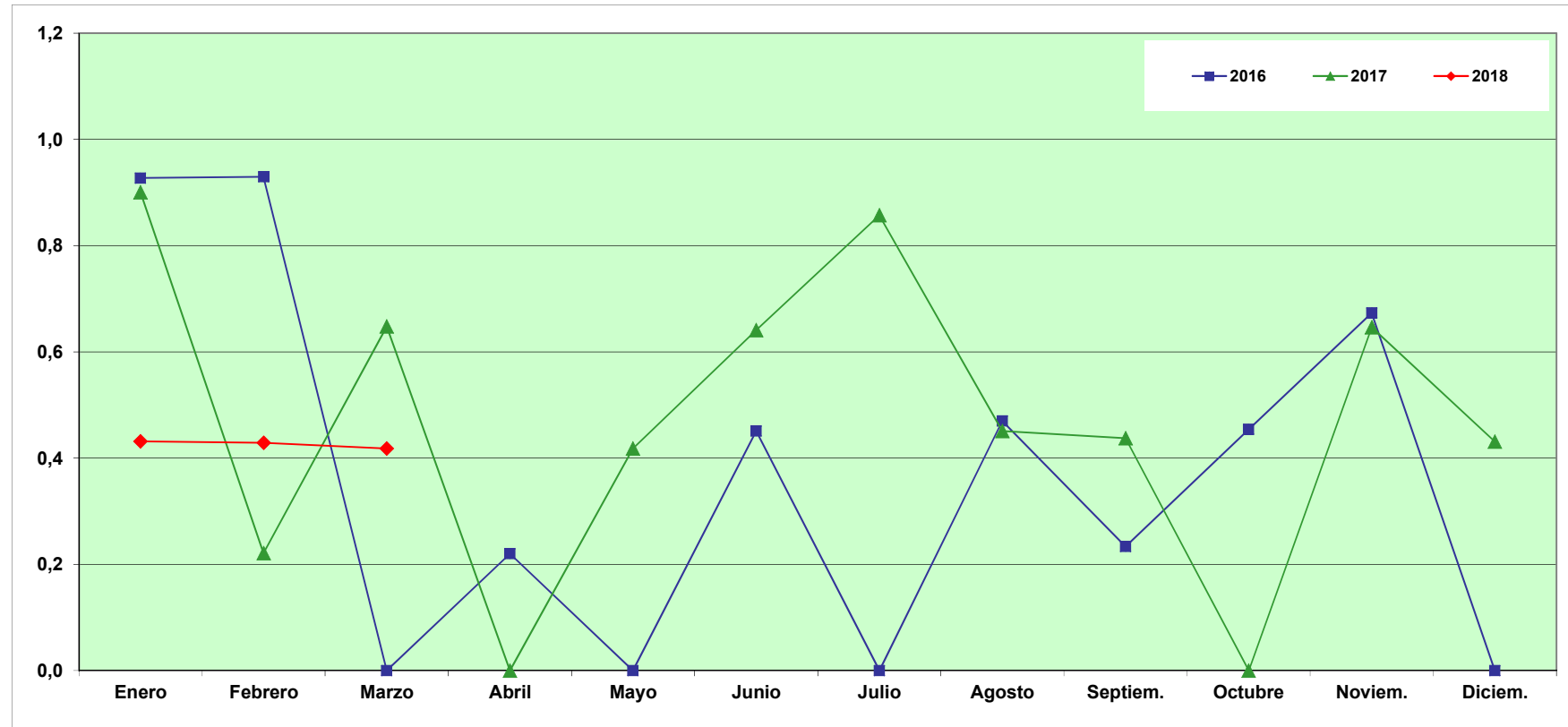

	Enero	Febrero	Marzo	Abril	Mayo	Junio	Julio	Agosto	Septiem.	Octubre	Noviem.	Diciem.	Ene - Mar
<b>2016</b>	<b>0,93</b>	<b>0,93</b>	<b>0,00</b>	<b>0,22</b>	<b>0,00</b>	<b>0,45</b>	<b>0,00</b>	<b>0,47</b>	<b>0,23</b>	<b>0,45</b>	<b>0,67</b>	<b>0,00</b>	<b>1,85</b>
<b>2017</b>	<b>0,90</b>	<b>0,22</b>	<b>0,65</b>	<b>0,00</b>	<b>0,42</b>	<b>0,64</b>	<b>0,86</b>	<b>0,45</b>	<b>0,44</b>	<b>0,00</b>	<b>0,65</b>	<b>0,43</b>	<b>1,77</b>
<b>2018</b>	<b>0,43</b>	<b>0,43</b>	<b>0,42</b>										<b>1,28</b>

**Indice de Incidencia = Nº de accidentes con baja en jornada de trabajo por cada 100,000 trabajadores afiliados a la Seguridad Social con las contingencias cubiertas (incluye autónomos)**  
 A partir de enero de 2014 no se contabilizan como afiliados con la contingencia de A. T. cubierta: los afiliados al S. E. T. por Cuenta Ajena Agrarios que se encuentren en situación de inactividad y los funcionarios con las contingencias profesionales gestionadas por MUFACE, ISFAS y MUGEJU. Por tal motivo no hay continuidad con las series anteriores. Con este nuevo criterio se han recalculado los índices desde enero 2012  
**Fuente: Instituto de Seguridad y Salud Laboral**

## EVOLUCIÓN MENSUAL DE LOS INDICES DE INCIDENCIA. SECTOR AGRICULTURA AÑOS 2016 - 2018

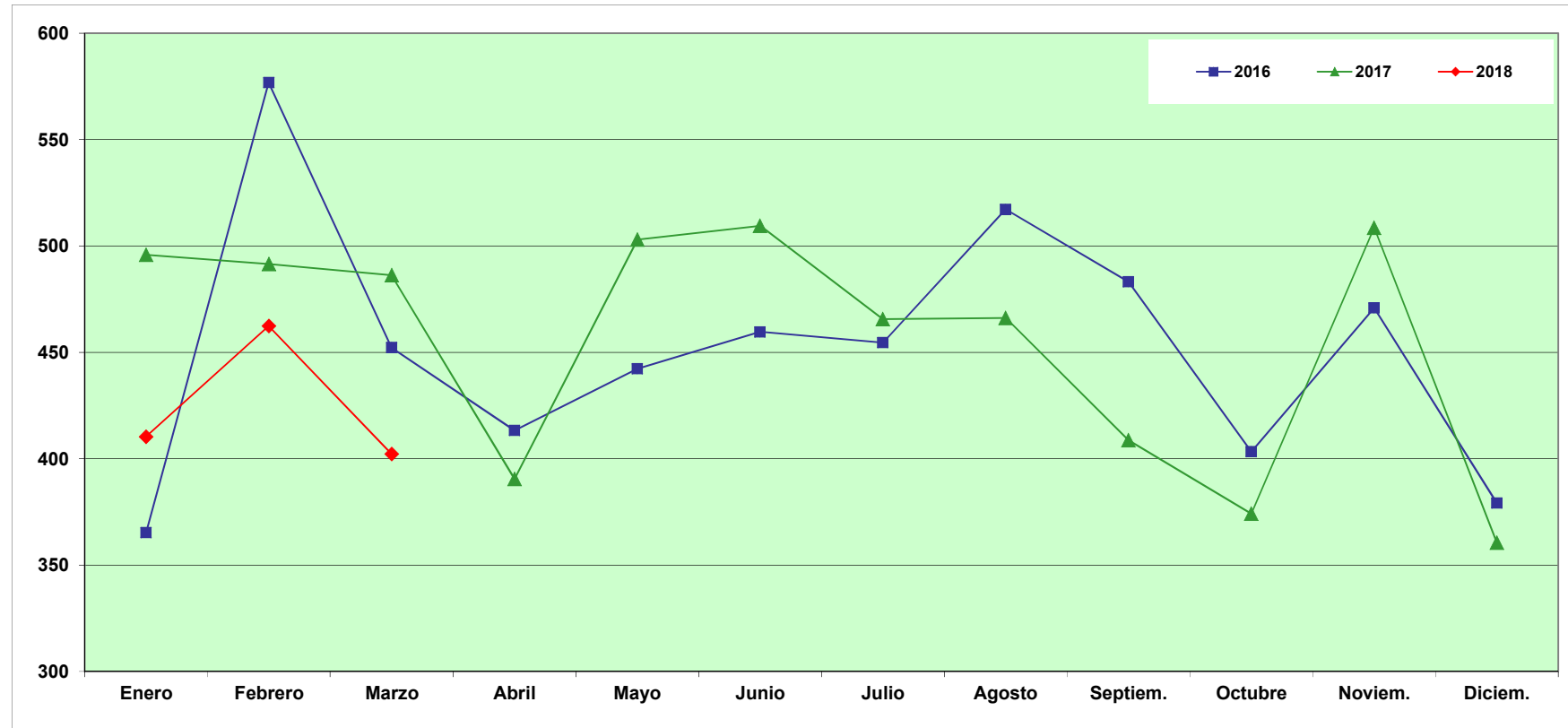

	Enero	Febrero	Marzo	Abril	Mayo	Junio	Julio	Agosto	Septiem.	Octubre	Noviem.	Diciem.	Ene - Mar
<b>2016</b>	<b>365,21</b>	<b>576,80</b>	<b>452,25</b>	<b>413,22</b>	<b>442,34</b>	<b>459,63</b>	<b>454,62</b>	<b>517,23</b>	<b>483,12</b>	<b>403,31</b>	<b>470,89</b>	<b>379,12</b>	<b>1392,15</b>
<b>2017</b>	<b>495,89</b>	<b>491,52</b>	<b>486,30</b>	<b>390,52</b>	<b>503,00</b>	<b>509,52</b>	<b>465,62</b>	<b>466,19</b>	<b>408,64</b>	<b>374,18</b>	<b>508,59</b>	<b>360,56</b>	<b>1473,07</b>
<b>2018</b>	<b>410,38</b>	<b>462,41</b>	<b>402,26</b>										<b>1273,32</b>

Indice de Incidencia = Nº de accidentes con baja en jornada de trabajo por cada 100,000 trabajadores afiliados a la Seguridad Social con las contingencias cubiertas (incluye autónomos)

A partir de enero de 2014 no se contabilizan como afiliados con la contingencia de A. T. cubierta: los afiliados al S. E. T. por Cuenta Ajena Agrarios que se encuentren en situación de inactividad y los funcionarios con las contingencias profesionales gestionadas por MUFACE, ISFAS y MUGEJU. Por tal motivo no hay continuidad con las series anteriores. Con este nuevo criterio se han recalculado los índices desde enero 2012

Fuente: Instituto de Seguridad y Salud Laboral

## EVOLUCIÓN MENSUAL DE LOS INDICES DE INCIDENCIA. SECTOR INDUSTRIA AÑOS 2016 - 2018

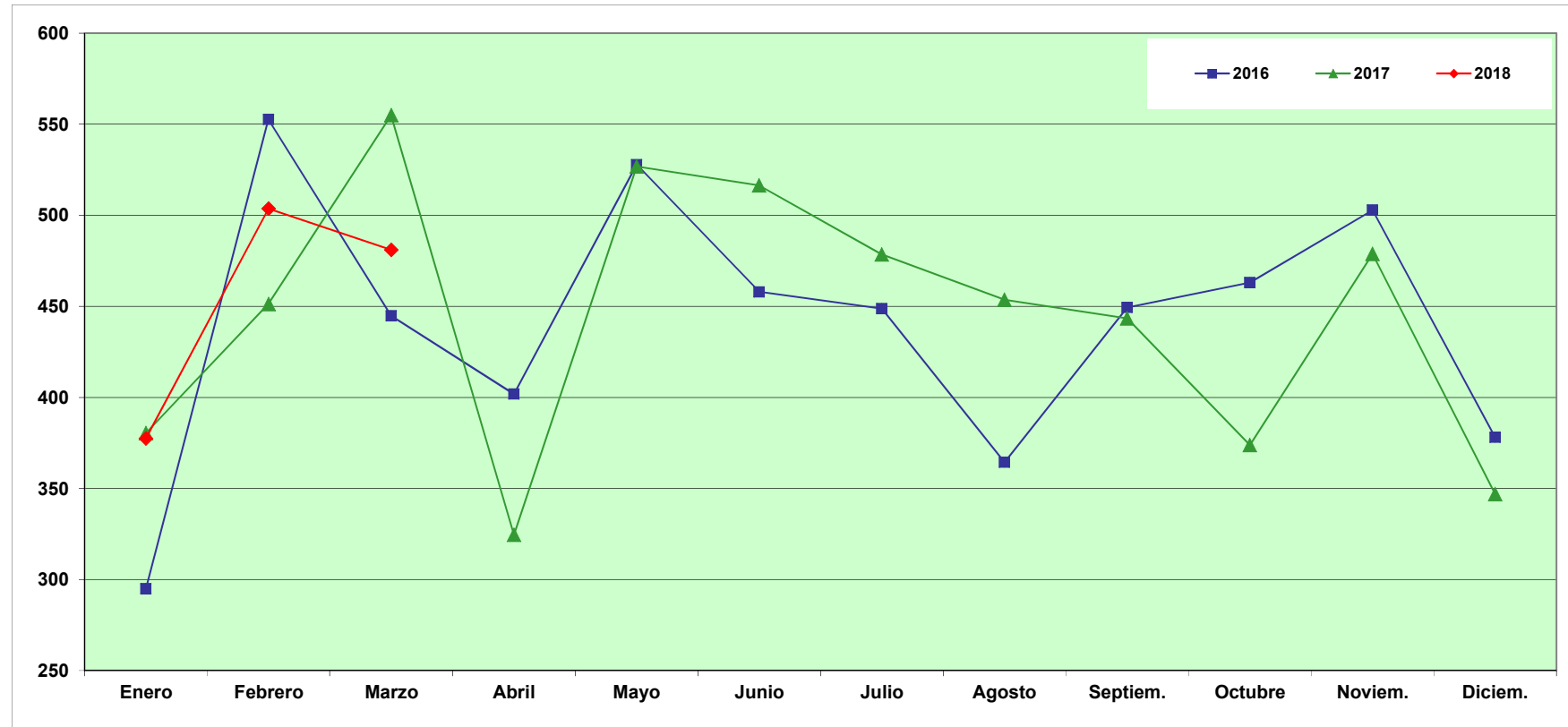

	Enero	Febrero	Marzo	Abril	Mayo	Junio	Julio	Agosto	Septiem.	Octubre	Noviem.	Diciem.	Ene - Mar
<b>2016</b>	<b>294,93</b>	<b>552,59</b>	<b>444,75</b>	<b>401,89</b>	<b>527,84</b>	<b>457,94</b>	<b>448,74</b>	<b>364,45</b>	<b>449,35</b>	<b>463,06</b>	<b>502,86</b>	<b>378,02</b>	<b>1292,33</b>
<b>2017</b>	<b>380,43</b>	<b>451,34</b>	<b>555,01</b>	<b>324,48</b>	<b>526,78</b>	<b>516,39</b>	<b>478,52</b>	<b>453,56</b>	<b>443,42</b>	<b>373,90</b>	<b>478,74</b>	<b>346,86</b>	<b>1387,73</b>
<b>2018</b>	<b>377,52</b>	<b>503,64</b>	<b>481,00</b>										<b>1362,91</b>

Indice de Incidencia = Nº de accidentes con baja en jornada de trabajo por cada 100,000 trabajadores afiliados a la Seguridad Social con las contingencias cubiertas (incluye autónomos)

A partir de enero de 2014 no se contabilizan como afiliados con la contingencia de A. T. cubierta: los afiliados al S. E. T. por Cuenta Ajena Agrarios que se encuentren en situación de inactividad y los funcionarios con las contingencias profesionales gestionadas por MUFACE, ISFAS y MUGEJU. Por tal motivo no hay continuidad con las series anteriores. Con este nuevo criterio se han recalculado los índices desde enero 2012

Fuente: Instituto de Seguridad y Salud Laboral

## EVOLUCIÓN MENSUAL DE LOS INDICES DE INCIDENCIA. SECTOR CONSTRUCCIÓN AÑOS 2016 - 2018

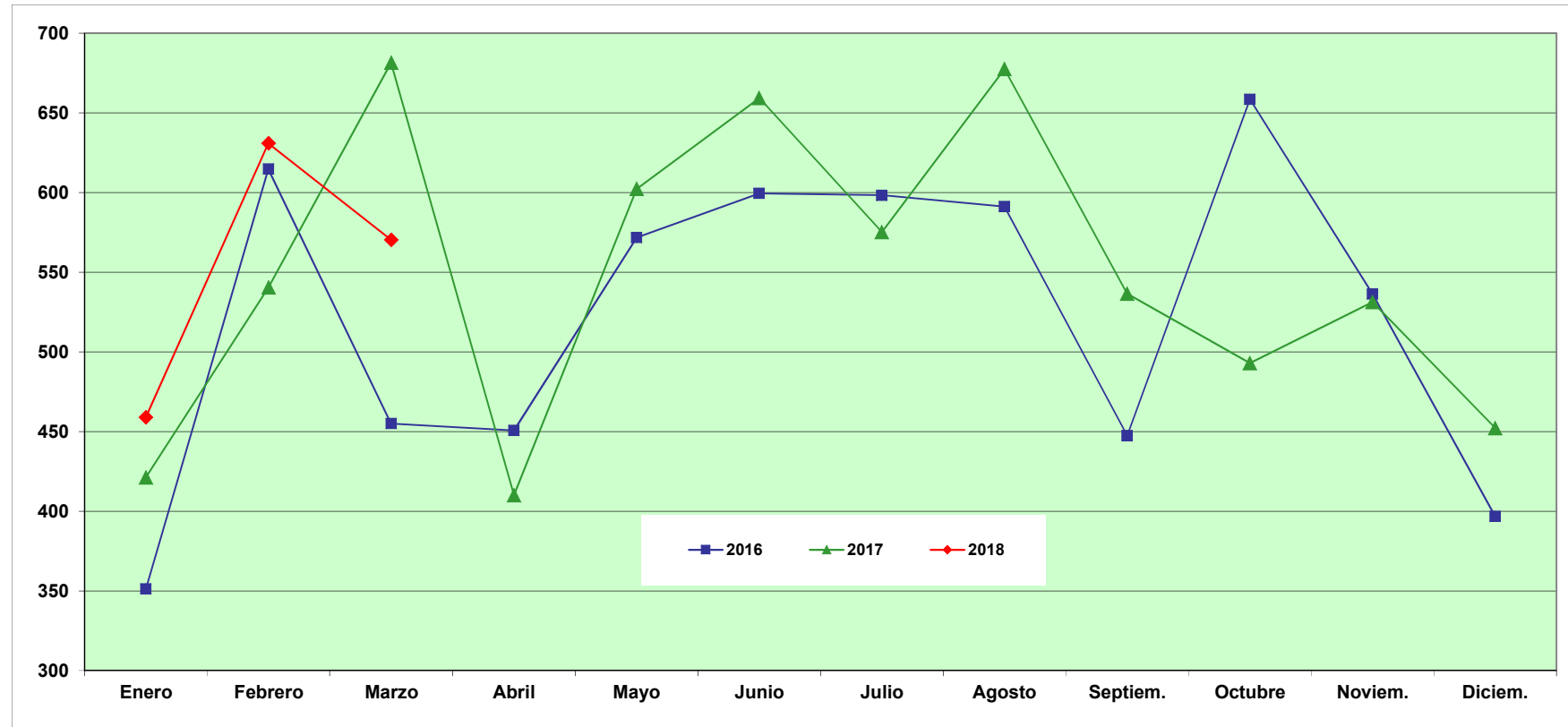

	Enero	Febrero	Marzo	Abril	Mayo	Junio	Julio	Agosto	Septiem.	Octubre	Noviem.	Diciem.	Ene - Mar
<b>2016</b>	<b>351,29</b>	<b>614,74</b>	<b>454,94</b>	<b>450,70</b>	<b>571,81</b>	<b>599,42</b>	<b>598,26</b>	<b>591,12</b>	<b>447,39</b>	<b>658,55</b>	<b>536,23</b>	<b>396,65</b>	<b>1421,94</b>
<b>2017</b>	<b>421,27</b>	<b>540,52</b>	<b>681,44</b>	<b>410,11</b>	<b>602,38</b>	<b>659,31</b>	<b>575,18</b>	<b>677,45</b>	<b>536,52</b>	<b>492,92</b>	<b>531,30</b>	<b>452,22</b>	<b>1651,31</b>
<b>2018</b>	<b>459,02</b>	<b>630,91</b>	<b>570,33</b>										<b>1661,74</b>

**Indice de Incidencia = Nº de accidentes con baja en jornada de trabajo por cada 100,000 trabajadores afiliados a la Seguridad Social con las contingencias cubiertas (incluye autónomos)**  
 A partir de enero de 2014 no se contabilizan como afiliados con la contingencia de A. T. cubierta: los afiliados al S. E. T. por Cuenta Ajena Agrarios que se encuentren en situación de inactividad y los funcionarios con las contingencias profesionales gestionadas por MUFACE, ISFAS y MUGEJU. Por tal motivo no hay continuidad con las series anteriores. Con este nuevo criterio se han recalculado los índices desde enero 2012  
**Fuente: Instituto de Seguridad y Salud Laboral**

## EVOLUCIÓN MENSUAL DE LOS INDICES DE INCIDENCIA. SECTOR SERVICIOS AÑOS 2016 - 2018

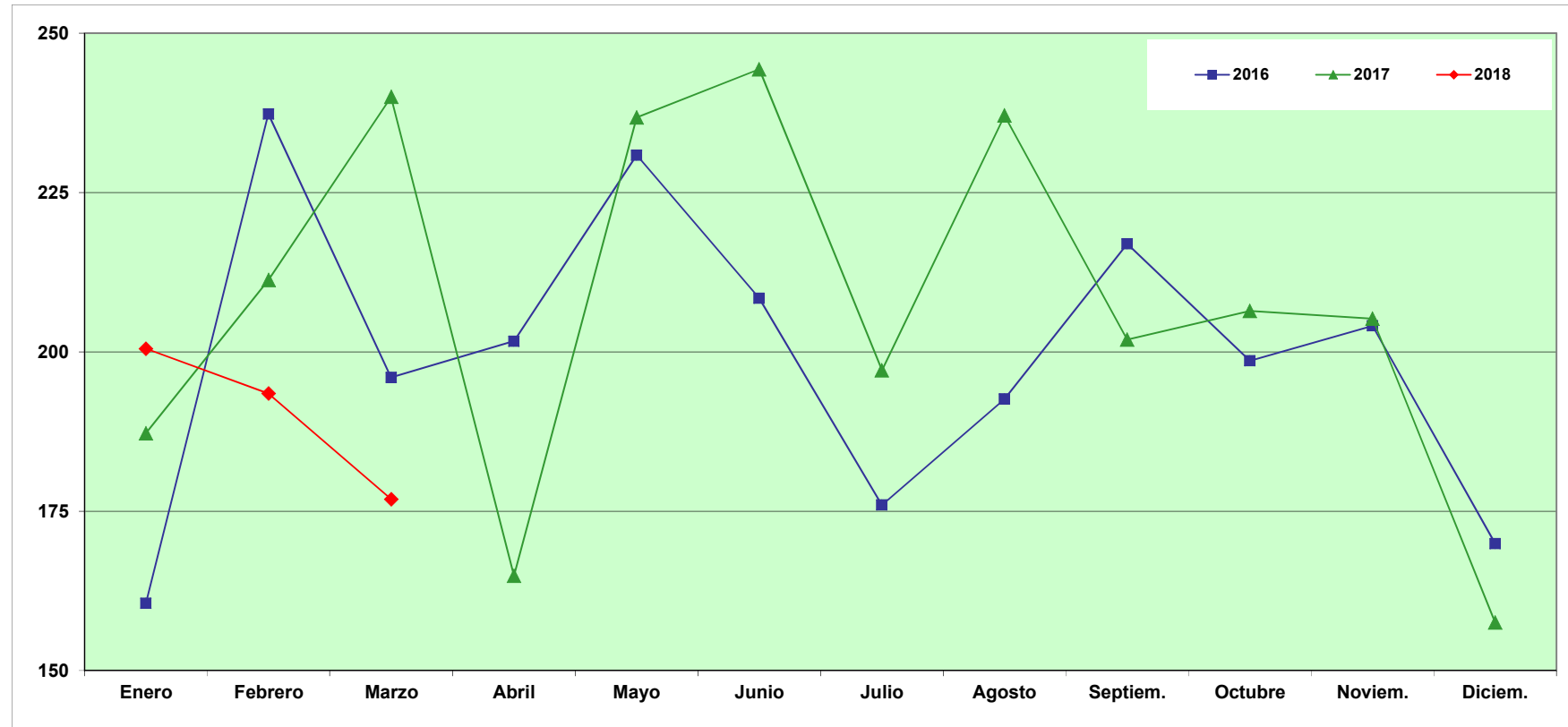

	Enero	Febrero	Marzo	Abril	Mayo	Junio	Julio	Agosto	Septiem.	Octubre	Noviem.	Diciem.	Ene - Mar
<b>2016</b>	<b>160,57</b>	<b>237,34</b>	<b>195,98</b>	<b>201,68</b>	<b>230,86</b>	<b>208,42</b>	<b>176,00</b>	<b>192,64</b>	<b>216,96</b>	<b>198,58</b>	<b>204,08</b>	<b>169,90</b>	<b>593,87</b>
<b>2017</b>	<b>187,22</b>	<b>211,29</b>	<b>240,03</b>	<b>164,85</b>	<b>236,76</b>	<b>244,36</b>	<b>197,11</b>	<b>237,08</b>	<b>201,93</b>	<b>206,42</b>	<b>205,21</b>	<b>157,55</b>	<b>639,14</b>
<b>2018</b>	<b>200,51</b>	<b>193,46</b>	<b>176,88</b>										<b>570,47</b>

Indice de Incidencia = Nº de accidentes con baja en jornada de trabajo por cada 100,000 trabajadores afiliados a la Seguridad Social con las contingencias cubiertas (incluye autónomos)

A partir de enero de 2014 no se contabilizan como afiliados con la contingencia de A. T. cubierta: los afiliados al S. E. T. por Cuenta Ajena Agrarios que se encuentren en situación de inactividad y los funcionarios con las contingencias profesionales gestionadas por MUFACE, ISFAS y MUGEJU. Por tal motivo no hay continuidad con las series anteriores. Con este nuevo criterio se han recalculado los índices desde enero 2012

Fuente: Instituto de Seguridad y Salud Laboral



## SINIESTRALIDAD LABORAL Enfermedades Profesionales

Años 2016 - 2018

Año	Enero	Febrero	Marzo	Abril	Mayo	Junio	Julio	Agosto	Septiembre	Octubre	Noviembre	Diciembre
2016	61	93	93	93	133	67	110	43	75	59	77	50
2017	68	100	98	100	110	117	96	59	83	78	138	109
2018	114	139	179									

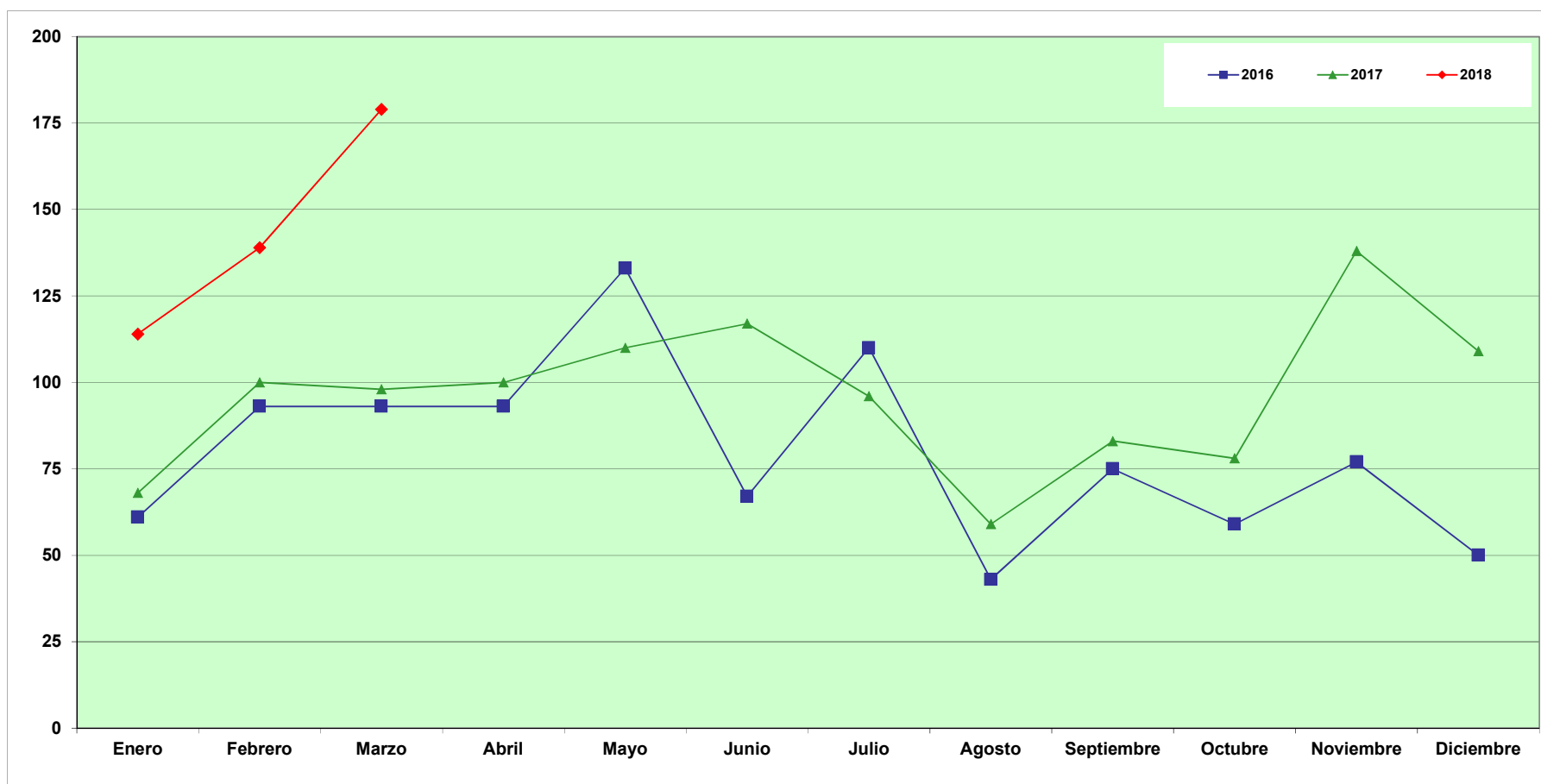

## SINIESTRALIDAD LABORAL Enfermedades Profesionales por sectores

Año 2018

Sector	Enero	Febrero	Marzo	Abril	Mayo	Junio	Julio	Agosto	Septiembre	Octubre	Noviembre	Diciembre
Agricultura	11	20	36									
Industria	35	40	39									
Construcción	6	3	6									
Servicios	62	76	98									

