

Curso: Iniciación a programación y control de proyectos con Microsoft Project

Task Mode	Task Name	Duration	Start	Finish	Predecessors	Resource Names	Add New Cr
	PRESENCIAL/ONLINE		6.09.14	Wed 29.06.16			
✓	11, 12, 18 y 19 diciembre 2018	10 days	Tue 16.09.14	Mon 29.09.14			
✓	Clarify project scope	10 days	Tue 16.09.14	Mon 29.09.14		Sara Davis	
✓	Define Project Manager	10 days	Tue 16.09.14	Mon 29.09.14		Sara Davis	
✓	Sign project contract	10 days	Tue 16.09.14	Mon 29.09.14		Sara Davis	
✓	Gate 0: Project Kick-off	0 days	Mon 29.09.14	Mon 29.09.14			
	Plan	86 days	Tue 30.09.14	Tue 27.01.15	5		
	Analyse	35 days	Mon 29.09.14	Fri 14.11.14	5		
✓	Prepare project start and execute kick off workshop	35 days	Mon 29.09.14	Fri 14.11.14	5	Adam Street	
	Deliverable: Kick off workshop	33 days	Wed 01.10.14	Fri 14.11.14	8	Adam Street	
✓	Analyse system landscape and plan system infrastructure and installation	25 days	Mon 29.09.14	Fri 31.10.14		Adam Street	
	Deliverable: Compact Infrastructure Design	0 days	Mon 03.11.14	Mon 03.11.14	10	Adam Street	
	Design	83 days	Mon 17.11.14	Wed 11.03.15	7		
	Prepare and execute design workshop	22 days	Mon 17.11.14	Tue 16.12.14		Brandon McNee	
	Create functional design incl. customer specifics	59 days	Fri 21.11.14	Wed 11.02.15	13	Brandon McNee	
	Deliverable: Compact Functional Design	53 days	Mon 01.12.14	Wed 11.02.15	14	Brandon McNee	
	Review functional design	73 days	Mon 01.12.14	Wed 11.03.15	15	Brandon McNee	
	Approve functional design (customer)	73 days	Mon 01.12.14	Wed 11.03.15	15	Brandon McNee	



activatie



Formación certificada por



Curso: Iniciación a programación y control de proyectos con Microsoft Project

Presentación

Este curso tiene como objetivo iniciar a utilizar la herramienta Microsoft Project para realizar la programación, el seguimiento y el control de proyectos de construcción, y para la gestión del tiempo y los recursos de un proyecto.

Para la realización del curso el alumno deberá instalar en su ordenador la versión Project Online Professional. Es posible obtener una versión de evaluación por 30 días en la URL: <https://products.office.com/es-es/project/project-online-professional>

Formato

Los participantes tienen dos posibilidades para el seguimiento de la actividad:

ON-LINE (Conferencia Web) en directo con Webex de Cisco. Para el seguimiento solo es necesario disponer de un ordenador (pc con al menos Windows 7 o mac), con altavoces, micrófono y con conexión a Internet de banda ancha o fibra.

Durante las sesiones en directo los alumnos podrán plantear sus dudas al profesor en los turnos que se abran para chats o podrán hablar mediante micrófono. Si las dudas son fuera del horario de las clases en directo, se realizarán a través del foro de consultas de la plataforma de cursos activatie.

Se recomienda a los alumnos que utilicen la opción on-line que utilicen dos monitores durante el curso, uno para seguimiento de las clases y otro para realizar los ejercicios, además de micrófono y altavoces.

PRESENCIAL, en el sala Coaat Club del Colegio en Murcia.

Para el desarrollo en formato presencial de este curso, es imprescindible que los inscritos acudan con un ordenador portátil con el programa instalado.

EN AMBAS MODALIDADES: Las sesiones del curso se grabarán y se pondrán visualizar a través del apartado "Mis cursos" dentro su cuenta de Activatie hasta 30 días despues de la finalización del curso, además de todo el material necesario para el seguimiento del mismo.

Para la realización del curso el alumno deberá instalar en su ordenador la versión Project Online Professional. Es posible obtener una versión de evaluación por 30 días en la URL: <https://products.office.com/es-es/project/project-online-professional>

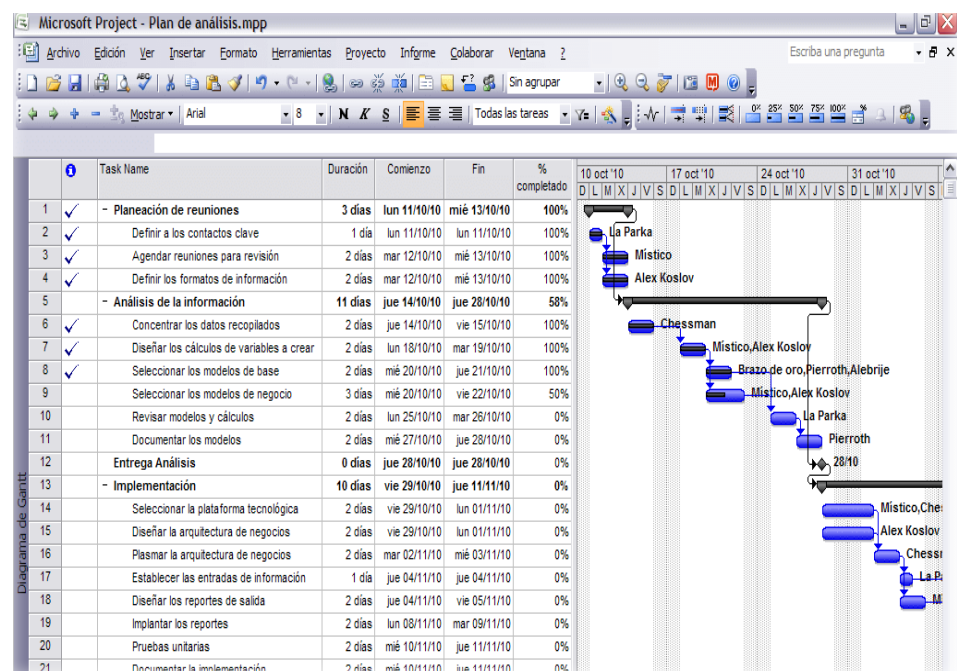

Obtención del diploma	Entrega de la práctica propuesta por el profesor con resultado aprobado para obtención del Diploma.
Dirigido a	Arquitectos Técnicos, Ingenieros de Edificación, Arquitectos y otros profesionales que deseen iniciarse en Microsoft Project
Programa	<p>I. Introducción</p> <ul style="list-style-type: none">- Conceptos de gestión de proyectos- Visión general de Microsoft Project <p>II. Definir el proyecto</p> <ul style="list-style-type: none">- Datos generales del proyecto- Descomposición de los paquetes de trabajo en tareas- Características y tipos de tareas- Relaciones de dependencia entre tareas- Definición de los calendarios del proyecto y de los recursos- Definición de los recursos humanos y de los materiales- Costes asociados al proyecto <p>III. Ajustar la planificación al proyecto</p> <ul style="list-style-type: none">- Determinar el camino crítico- Ajustar el tiempo de las tareas- Ajustar los costes del proyecto- Ajustar los recursos humanos <p>IV. Línea base de la planificación del proyecto</p>

Profesores**Dr. D. Salvador Aledo Guerao**

Formación:

- Arquitecto Técnico e Ingeniero de Edificación
- Doctor Ingeniero de Edificación. Tesis “Los Costes Indirectos en los Proyectos de Obras regulados por del Texto Refundido de la Ley de Contratos del Sector Público”
- Master MBA en Dirección de Empresas

Experiencia docente. Profesor de la Universidad Católica de San Antonio en:

- Grado de Ingeniería de Edificación
- Grado en Arquitectura
- Master en Patología e Intervención en la Edificación
- Master de Ingeniería de Caminos, Canales y Puertos

Experiencia profesional:

- Director en ejecución de obras
- Gerente de Empresa Constructora
- Técnico de empresa Promotora y de Empresa de Gestión de Servicios Profesionales
- Project Manager

D. Pedro A. Pallarés Martínez

Formación:

- Arquitecto Técnico e Ingeniero de Edificación.
- Doctorando por la Universidad Católica de San Antonio.
- Master MBA en dirección y administración de empresas
- Master Project Manager en edificación y urbanismo

Experiencia docente. Profesor de la Universidad Católica de San Antonio en:

- Grado de Ingeniería de Edificación

Experiencia profesional:

- Director de ejecución de obras
- Project Manager
- Jefe de grupo de empresa constructora de ámbito internacional

Curso: Iniciación a programación y control de proyectos con Microsoft Project

MATRÍCULA

95,00 colegiados y precolegiados

133,00 otros técnicos

Facilidades de pago: Mediante la modalidad de Pago con Tarjeta o TPV permite a sus usuarios el pago aplazado de la matrícula. El fraccionamiento es a 3, 6, 9 y 12 meses y los importes mínimos a fraccionar según el plazo que elija el usuario son de 60 euros para 3 meses, 120 euros para 6 meses, 180 euros para 9 meses y 240 euros para 12 meses. Las condiciones del aplazamiento de este pago, vienen fijadas en el contrato de cada persona con su banco.

HORARIO

De 16:00 h. a 20:00 h.

DÍAS

11, 12, 18 y 19 diciembre 2018

LUGAR

Sala Club del COATMU. Avda. Alfonso X el Sabio, 2 - Murcia

GRUPO MÍNIMO

17 inscritos.

[Más información](#)

[Inscripción](#)

Más info:
www.activatie.org

Una iniciativa de



activatie

INTEGRADA POR



COLABORACIÓN DE

