# Jornada: Herramienta CYPE Open BIM COVID-19 para la aplicación de medidas para la reapertura de comercios y lugares de trabajo

Jornada | BIM

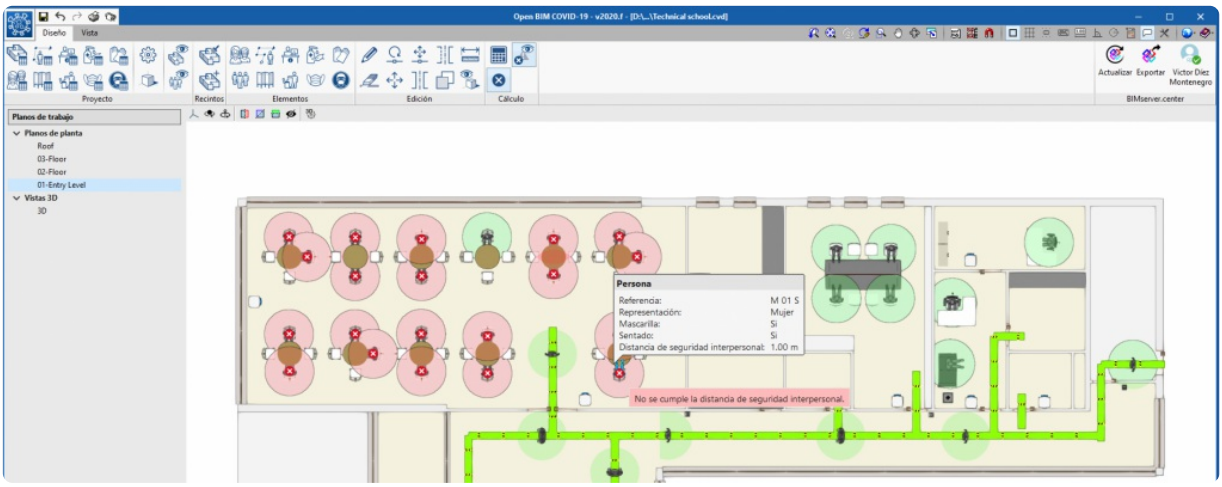


| | |
|---|---|
| COLEGIADOS<br>(COLEGIOS MIEMBROS ACTIVATIE) | GRATUITO |
| OTROS TÉCNICOS | GRATUITO |

Modalidad

Online | Diferido

Nivel

**Básico**

Duración

**1h**

Inicio

**26 may. 2020**

Fin de inscripción

**25 may. 2020**

Compartir por

## PRESENTACIÓN

Como consecuencia de la pandemia de COVID-19 causada por el virus SARS-CoV-2, el gobierno a través de la Orden SND/399/2020 ha especificado las medidas restrictivas de higiene y prevención, así como las condiciones de reapertura que es necesario adoptar en diversas actividades para evitar la expansión de la enfermedad.

"Open BIM COVID-19" es una herramienta gratuita que permite establecer y verificar las condiciones necesarias para la reapertura de comercios y lugares de trabajo que garanticen la máxima seguridad a

los empleados y usuarios.

La herramienta a partir de una planta en formato pdf o dxf permite planificar con un visor 3D los requerimientos de prevención, tales como establecimiento de distancias de seguridad interpersonal, separación entre las personas, aforos máximos e itinerarios.

## PONENTES

**Javier Molina González**

**BREVE CURRÍCULUM**

## FECHAS Y HORARIOS

**05/2020**

| L | M | X | J | V | S | D |
|---|---|---|---|---|---|---|
| | | | | 1 | 2 | 3 |
| 4 | 5 | 6 | 7 | 8 | 9 | 10 |
| 11 | 12 | 13 | 14 | 15 | 16 | 17 |
| 18 | 19 | 20 | 21 | 22 | 23 | 24 |
| 25 | 26 | 27 | 28 | 29 | 30 | 31 |

Descargar calendario (.ico)

- Martes 26 mayo 2020 de 10:00 a 11:00

**** Horario peninsular***

## DESTINATARIOS Y OBTENCIÓN DEL TÍTULO

### DESTINATARIOS

Arquitectos Técnicos, Ingenieros de Edificación, Arquitectos, estudiantes de Arquitectura o Ingeniería de Edificación, profesionales interesados en la aplicación de la Orden SND/399/2020 en lo relativo a la reapertura de comercios y lugares de trabajo.

### OBTENCIÓN DEL TÍTULO

- En esta jornada no se emite diploma ni se entrega documentación

## MODALIDAD Y REQUISITOS TÉCNICOS

### MODALIDAD

- Este curso se oferta en las modalidades **Online y Diferido**.
- Desde el día de inicio del curso y hasta 2 meses después de la fecha fin del mismo, tendrás acceso al Aula Virtual, donde podrás acceder a la documentación y las grabaciones de las sesiones (a partir del día siguiente de cada sesión). También tienes a tu disposición un "Foro de alumnos" y un apartado para enviar mensajes directos al profesor.

**Online**

**Online**

- La retransmisión se realiza mediante la Plataforma de videoconferencias Webex. Consulta los requisitos específicos según el dispositivo a emplear.
- En el Aula Virtual iremos publicando el enlace, número del evento y contraseña para acceder a cada sesión.

  Más información

**Diferido**

- No es necesario que te conectes al curso en directo, ya que las sesiones se graban y se suben al Aula Virtual en formato accesible para cualquier sistema operativo.
- Las sesiones pueden ser visualizadas en cualquier horario, tantas veces desees, hasta 2 meses después de la fecha fin del curso.

  Más información

## REQUISITOS TÉCNICOS

**Online:**

- Conexión a **internet de banda ancha o fibra**.
- Altavoces
- Micrófono
- Correcto acceso a la plataforma de videoconferencias Webex. Consulta los requisitos específicos según el dispositivo a emplear en el siguiente enlace. También puedes hacer una conexión a una reunión de prueba en el siguiente enlace.
- En cursos sobre programas informáticos, se recomienda que dispongas de dos monitores, uno para el seguimiento de las clases y otro para realizar los ejercicios.

**Diferido:**

- En cursos sobre programas informáticos se recomienda que dispongas de dos monitores, uno para el seguimiento de las clases y otro para realizar los ejercicios.

Formación certificada por

AENOR GESTIÓN DE LA CALIDAD ISO 9001 ER-0391/2014